#27 / décembre 2020

SMICTOM PAYS DE FOUGÈRES

VALORIZ

La lettre d'information du SMICTOM du Pays de Fougères

p.7 Prévention
PRÉPAREZ UN NÖEL ZÉRO DÉCHET

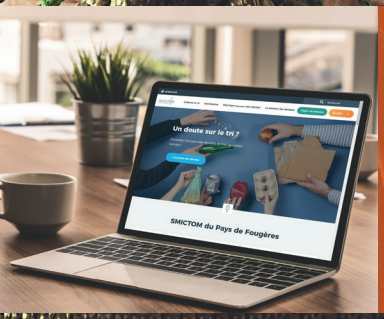

p.3 l'actu
LE NOUVEAU SITE INTERNET DU SMICTOM

p.6 le dossier
DÉCOUVREZ LES NOUVEAUX ÉLUS DU SMICTOM

édito

Serge BOUDET
Président du SMICTOM

« Depuis le 23 septembre 2020, les élus de notre SMICTOM m'ont accordé leur confiance pour assurer la présidence de notre syndicat.

Je tiens tout d'abord à remercier Olivier MOCÉ qui avait décidé de passer la main. Pendant ses années de présidence, il aura assumé avec tact, intelligence et efficacité les destinées de notre syndicat. Il est pour moi un exemple à suivre.

Plusieurs de mes collègues vice-présidents ont également décidé de ne pas renouveler leur mandat : certains ont fait le choix d'arrêter leur engagement, d'autres ont souhaité prendre de nouvelles responsabilités. Merci encore à Cécile PARLOT, Claude HERVÉ, Christian GEFFRAY et Renaud SARLAT qui, chacun dans son domaine, a mis son engagement citoyen au service de notre collectivité.

Je tiens également à saluer le travail de l'ensemble de nos personnels qui, confinement après confinement assurent avec professionnalisme leurs missions au quotidien.

Une nouvelle page s'ouvre donc à nous.

Ce nouveau mandat qui s'annonce devra nous amener à prendre des décisions importantes pour notre syndicat. Comme je l'avais indiqué dans mes propos devant les 68 élus de notre comité syndical, il nous faudra à la fois préparer l'avenir tout en veillant à maîtriser nos coûts. Le challenge est de taille. Mais je sais pouvoir compter sur les vice-présidents qui m'entourent, et sur l'ensemble des élus du SMICTOM, pour faire en sorte qu'une politique de collecte, de tri et de traitement des déchets, soit au cœur d'une ambition collective pour mieux vivre ensemble une transition environnementale indispensable que nous laisserons en héritage aux générations futures.

en bref

578

En 2019, chaque habitant du Pays de Fougères a produit en moyenne 578 kg de déchets, en hausse de 1% par rapport à 2018. Ce sont les déchets de déchèterie qui représentent la plus forte hausse.

DÉMÉNAGEMENT

Vous déménagez ? Déclarez-vous rapidement auprès du SMICTOM du Pays de Fougères afin de pouvoir accéder au service de gestion des déchets.

l'actu

DÉCOUVREZ LE NOUVEAU SITE INTERNET DU SMICTOM

Plus complet, adapté aux smartphones et proposant plus de services, le nouveau site internet du SMICTOM saura répondre à vos attentes !

Entièrement remodelé, le nouveau site internet du SMICTOM s'adapte automatiquement à tous les supports : ordinateurs, smartphones et tablettes. Pratique pour le consulter d'où vous voulez.

De nouvelles fonctionnalités

« Le pot de yaourt, il se trie ou pas ? » Si vous vous posez la question, l'annuaire des déchets présent sur le site internet saura vous guider. Plus de 500 déchets ont été répertoriés pour vous permettre de trier sans vous tromper.

Si vous souhaitez connaître le jour de passage des camions de collecte ou trouver les bornes à verre ou à papiers les plus proches de chez vous, consultez la rubrique « dans ma commune ».

Des guides sont accessibles et téléchargeables gratuitement pour vous permettre de bien trier et réduire vos déchets dans l'espace de documentation.

Enfin, un espace personnalisé en fonction de votre profil (particulier, professionnel, enseignant...) vous permettra d'accéder à toutes les informations vous concernant.

Réalisez vos démarches en ligne !

Vous souhaitez demander une carte d'accès en déchèterie ? Signaler un changement d'adresse ? Payer votre facture ?
Toutes ces démarches sont accessibles en quelques clics sur le site internet du SMICTOM.

www.smictom-fougeres.fr

Flashez ce QR code pour visiter le site internet !

DÉCOUVREZ VOS NOUVEAUX ÉLUS !

Dans le prolongement des élections municipales et intercommunales, les instances du SMICTOM ont été renouvelées le 23 septembre. Élus pour 6 ans, ils auront pour mission de voter les grandes orientations du Syndicat.

le dossier

Mais au fait, les élections au SMICTOM, comment ça se passe ?

Au tout départ, il y a les élections municipales. Au mois de mars puis en juin, vous avez voté pour élire vos représentants dans votre commune et dans votre intercommunalité. Ces derniers, réunis en conseil communautaire, ont désigné 68 délégués, qui forment le Comité Syndical du SMICTOM pendant les 6 prochaines années.

Le Comité Syndical, lorsqu'il se réunit pour la première fois, élit parmi ses membres son Président. Viennent ensuite l'élection des vice-Présidents et des représentants au Syndicat de Traitement des déchets.

Tout au long de la mandature, le Comité Syndical votera les grandes orientations du SMICTOM : budget, tarifs, investissements, organisation de collecte...

Un Président, 8 vice-Présidents

Réunis tous les mois au sein du Bureau Syndical, le Président et les vice-Présidents (en photo ci-dessus) sont chargés d'assurer les affaires courantes et de préparer les décisions et orientations stratégiques, qui seront ensuite présentées et soumises au vote lors d'un Comité Syndical.

3 questions à Serge BOUDET, nouveau président du SMICTOM

Serge BOUDET succède à Olivier MOCÉ en tant que Président du SMICTOM du Pays de Fougères.

Pouvez-vous vous présenter en quelques mots ?

Ancien directeur d'établissement de santé pour personnes âgées, je suis engagé dans la vie locale depuis 1995 en tant qu'élu de la ville de Fougères. J'ai également effectué deux mandats au sein du Conseil Régional de Bretagne.

Pourquoi vous êtes-vous engagé au SMICTOM ?

J'ai intégré le SMICTOM en 2018, lors du renouvellement de l'assemblée. J'étais alors adjoint aux travaux et au développement durable à la ville de Fougères. Les déchets étant liés au développement durable, j'ai souhaité m'impliquer dans cette thématique.

Quelle sera votre première action à la tête du SMICTOM ?

Permettre à chaque élu du Comité Syndical de prendre conscience de l'intérêt de porter une attention particulière à la gestion des déchets : d'abord produire moins, ensuite mieux recycler et mieux valoriser nos déchets, que ceux-ci deviennent une ressource plus qu'une charge pour nos concitoyens. En fait, inscrire le SMICTOM dans la transition écologique de notre territoire.

LES 68 ÉLUS DU SMICTOM DU PAYS DE FOUGÈRES

Couesnon Marches de Bretagne

	Délégué titulaire	Délégué Suppléant
	Chantal LAUNAY	Elodie SACHET
VP	Pascal HERVE	Albert ISAMBARD
	Henri RAULT	Virginie ELSHOUT
	Yann CARIOU	Jérôme BOURGE
	Christian HUBERT	Julien LE GALLAIS
VP	Mélanie MONTEMBAULT	Fernande-Raymonde LOHIER
	Aymard DE GOUVION SAINT CYR	Jean-Frédéric SOURDIN
	Louis HALAIS	Hervé LOISEAU
	David RETORE	Christian GEFFRAY
	Dominique PRUNIER	Loeiz RAPINEL
	Jean-Yves EON	Christopher STAINES
	Franck JOBERT	Thierry MALLE
	Nadin TISON	Loïc BATTAIS
	Amand ROGER	Virginie MALLE
	Claude HAMARD	Morgane BOULIERE
	Gislaine GOBE	Olivier GAIGNE
	Dominique PRIOUL	Laëtitia MEIGNAN
VP	Henri AVRIL	Pascal VALLEE
	Olivier MOCE	Sabrina MACHARD
	Emmanuel HOUDUS	Laurent GORE

Liffré-Cormier Communauté

	Délégué titulaire	Délégué Suppléant
	Pascale MACOURS	Jérôme BEGASSE
	Ronan SALAUN	Franck JOURDAN
VP	Olivier BARBETTE	Virginie VERGNAUD
	Gérard SERRA	Sarah CHYRA
	Laëtitia COUR	Florence STABLO

Val d'Ille-Aubigné

	Délégué titulaire	Délégué Suppléant
	Yannick Leconte	Eric POUSSIN

Fougères Agglomération

	Délégué titulaire	Délégué Suppléant
P	Serge BOUDET	Christophe HARDY
	Maria CARRE	Patricia RAULT
	Nicolas BRICHET	Aurélie BOULANGER
	Steve HOUSSARD	Jean-Christian BOURCIER
	Isabelle BIARD	Diana LEFEUVRE
	Khaled BENMAKLOUF	Jean-Claude RAULT
	Hubert COUASNON	Martine SUPIOT
	Sébastien ETIENNOUL	Guylène DUCLOS
	Jean-François BUFFET	Adeline OLLIVIER
	Joseph COSTENTIN	Marie-Christelle JARDIN
	Isabelle LEE	Jean-Pierre GUERIN
	François VEZIE	Sylvie MICHEL
	Joël PRIGENT	Véronique PIGEON
	Christian PASQUET	Chrystèle DESGUERETS
VP	Dominique FROC	Mathieu CHAPELLE
	Pierre BERHAULT	Louis CREIGNOU
	Manuel RIBEIRO	Alexandra ORY
	Sophie BACQUET	Philippe BUINEAU
	Benjamin BOULANGER	Maurice LESENECHAL
	Karine HUART	Nicolas HARDY
	Marie-Thérèse JOURDAN	Sylvie GALODÉ
	Joseph MOUTEL	Anthony MONTEMBAULT
	Maryvonne HUBEAU	Johann BAGOT
	-	Pierrick BARON
	André PHILIPOT	Didier PETITAS
	Franck ESNAULT	Patrice MARIE
	Louis PAUTREL	Floriane LESENECHAL
	Annick ROCHELLE	Jean-Claude BRARD
	Gérard GARDAN	Aurélie DESHAYES
	Pierre GUERIN	Dominique GUERIN
	Lionel GENEVEE	Virginie HATTE
	Jackie SADOT	Sandrine CHOLLET
VP	Hervé GUILLARD	Christophe LE GAL
VP	Gérard BARBEDETTE	Marie-Cécile PAPAÏL
	Pascal MAHE	Jean-Claude NOËL
	Laurence BEAUGENDRE	Michelle GARAVAGLIA
	Louis-Pierre CHAUVIN	Philippe DONNINI
	Marie-Laure CHATELET	Pierre THOMAS
	Christophe DEROYER	Carine ARONDEL
	Andrée BATTAIS	Julien CAUX
	Marie-Claire BOUCHER	Cécile PARLOT
VP	Daniel BALLUAIS	Bernard DELAUNAY

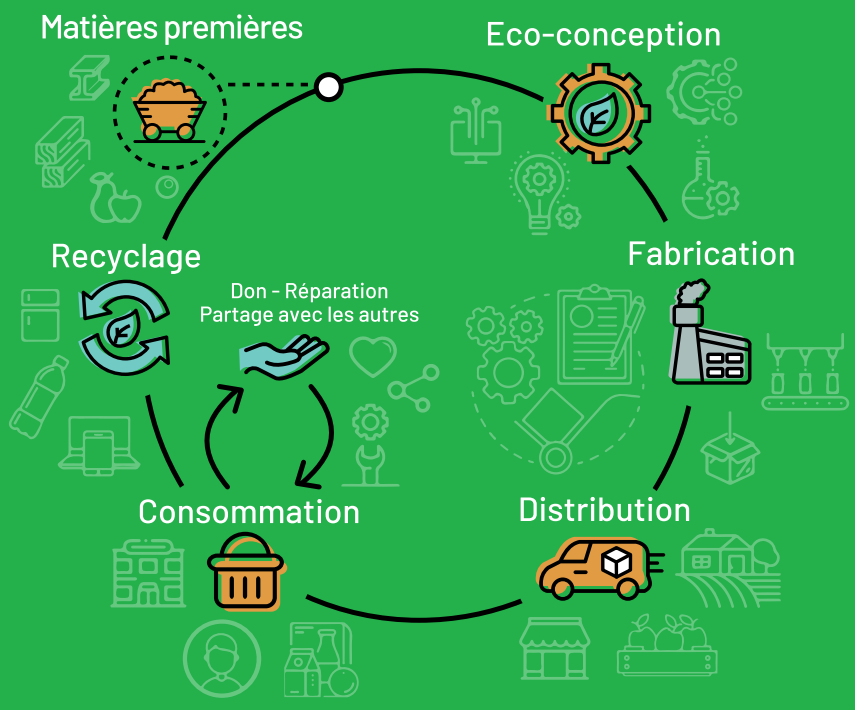

côté Prévention

L'ÉCONOMIE CIRCULAIRE GRANDIT DANS LE PAYS DE FOUGÈRES

Le SMICTOM est lauréat d'un appel à projets lancé par l'ADEME : « Territoire Économe en Ressources ». Ce label permettra de mettre en place de nombreuses actions en faveur de l'économie circulaire sur le territoire.

L'ADEME et le Ministère de la transition écologique ont récemment octroyé le label « Territoire Économe en Ressources » (TER) au SMICTOM. Cette distinction vient récompenser le SMICTOM et ses partenaires publics, EPCI et Pays de Fougères, pour leurs actions en faveur de l'économie circulaire. Elle permettra, au cours des 3 prochaines années, de mettre en place plusieurs projets sur tout le territoire.

Les actions à mettre en place

Autour d'une ressource prioritaire, à savoir la ressource organique, il s'agit d'associer les acteurs publics et privés sans oublier les habitants et les associations.

Huit actions seront proposées :
- encourager l'utilisation de matériaux biosourcés lors de la construction de bâtiments
- soutenir les activités de récupération des fauches de bord de route pour composter, méthaniser ou fabriquer des isolants
- développer et consolider les recycleries
- promouvoir et développer la consigne pour réemploi sur le territoire
- valoriser la démarche du TER lors des événements locaux
- définir une gestion territoriale des biodéchets
- encourager l'exemplarité des constructions publiques
- développer le réemploi et la réutilisation des matériaux du BTP (matériauthèque par exemple).

Pour mener à bien ce projet, deux chargés de missions seront prochainement recrutés pour une période de 3 ans.

LE PÈRE NOËL *n'* EST *pas* UNE ORDURE !

Pendant les fêtes, nos déchets augmentent de 9 % par rapport au reste de l'année. Et si cette année on faisait l'inverse ? Voici quelques astuces pour vous aider.

Emballez-vous pour le furoshiki

Le furoshiki est une technique d'emballage des cadeaux de Noël dans des carrés de tissu. En plus d'être très jolis, ils sont réutilisables.

Donnez

Vous avez reçu un cadeau en double ou qui ne vous plaît pas ? Déposez-le à la recyclerie, il fera le bonheur de quelqu'un d'autre !

Préparez un repas zéro déchet

Si vous le pouvez, essayer de cuisiner maison plutôt qu'acheter des produits emballés. Et lors du repas, privilégiez les serviettes en tissu et la vaisselle lavable plutôt que le jetable.

Fabriquez votre propre décoration

Cette année, pourquoi ne pas fabriquer vous-même votre sapin de Noël et vos décorations ?
Votre sapin pourra être fabriqué avec des palettes ou grâce à un tissu accroché au mur !
Pour la décoration, pensez aux rondins de bois, aux pommes de pain ou aux tranches d'orange séchées.

Pensez aux cadeaux dématérialisés

Pourquoi ne pas offrir une expérience à vos proches plutôt qu'un objet ? Musique, cinéma, soin du corps... Autant d'idées cadeaux qui raviront à coup sûr, sans créer de déchet.

Grâce au tri, nos papiers ont 5 vies.

Tous les papiers se trient et se recyclent.
Ils sont à déposer dans les bornes à papiers.

VALORIZ, LE MAGAZINE DU SMICTOM DU PAYS DE FOUGÈRES - ALLÉE EUGÈNE FREYSSINET - 35300 JAVENÉ - TÉL. 02 99 94 34 58 - ACCUEIL@SMICTOM-FOUGERES.FR / **DIRECTEUR DE PUBLICATION** S. BOUDET - PRÉSIDENT / **COMITÉ DE LECTURE** COMMISSION COMMUNICATION / **CONCEPTION ET RÉDACTION** SERVICE COMMUNICATION - J. VAUTIER / **CRÉDITS PHOTOS** SMICTOM DU PAYS DE FOUGÈRES - CITEO - ADOBE STOCK / **IMPRESSION** CALLIGRAPHY PRINT - 42 500 EXEMPLAIRES IMPRIMÉS EN NOVEMBRE 2020 SUR DU PAPIER À FIBRES CERTIFIÉES PEFC.

Ensemble baissons le volume de nos déchets

CITEO Donnons ensemble une nouvelle vie à nos produits

IMPRIM'VERT®